

# Gebäudeinventar Aufnahmeperimeter Grächen (5:'000)

Ortsbild von lokaler Bedeutung: Perimeter 1 > Erhaltungsziel A

- Aufnahmeperimeter**
- Baugruppe
  - Einzelgebäude (Überprüfung vor Ort)

- Zonenplan (veraltete Version)**
- Dorfzone
  - Wohnzonen
  - Wohn- und Ferienhauszonen
  - Wohn- und Gewerbezone
  - Zone für öffentliche Bauten und Anlagen

- Plan Kulturgüter Kanton aus dem Jahre 1991 (hinweisend)**
- erhaltenswert
  - schützenswert
  - nicht klassiert

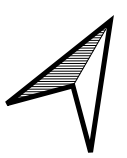
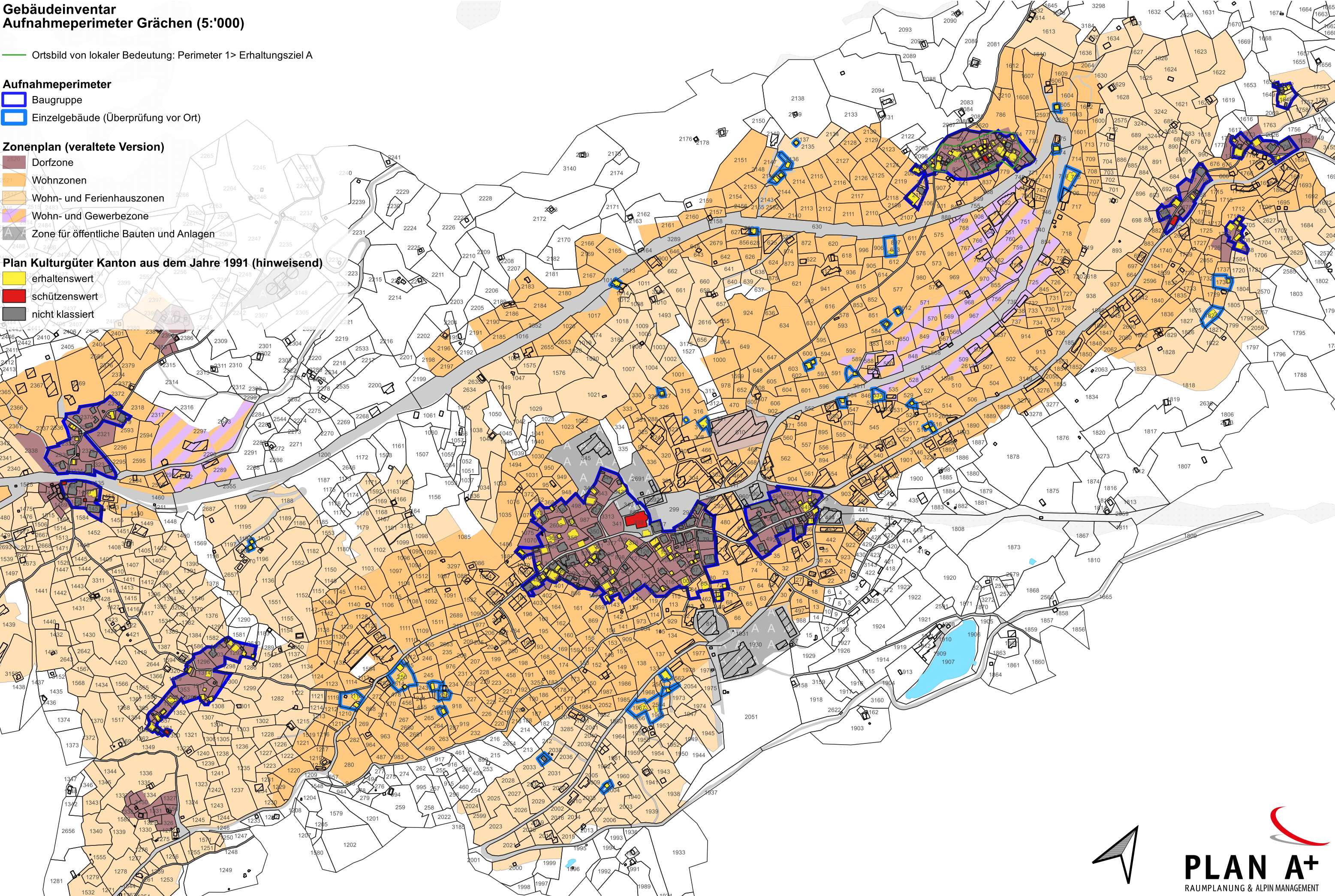

**PLAN A+**  
RAUMPLANUNG & ALPIN MANAGEMENT

PLAN-NR.: 1	GEZEICHNET: 04.09.2023	GEÄNDERT:	NAME: FI	PLANGRÖSSE: A3
-------------	------------------------	-----------	----------	----------------